

Deze tekening is onderdeel van de contractstukken. Bij verschillen tussen de tekst van de Technische Omschrijving en deze tekeningen prevaleert de tekst van de Technische Omschrijving. Maten zijn ca. maten in centimeters, aan deze plattegrond kunnen geen rechten worden ontleend. Onjuistheden en wijzigingen die voortkomen uit onze controlerende zijn voorbehouden. De op deze tekening aangegeven maatvoering is niet geschikt voor opdrachten aan derden door kopers. Wij adviseren bij de inrichting van uw woning de maten ter plaatse op te nemen.

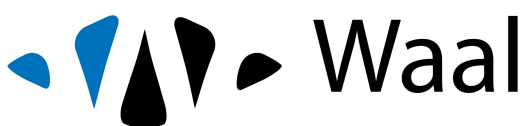

project  
**Sluis 16**  
onderdeel  
**3D view Blok 16 woningen type BINNENSLUIS**  
werknr.  
**02.0463**

fase/bouwdeel

formaat **A3**  
schaal -

gemaakt **22-09-2022 APH**  
gewijzigd **03-04-2023**

teknr.  
**VT\_000**

versie  
**A**

# RENVOOI:

## Algemeen



## Elektra & verlichting



## Installatie(s) (positie indicatief)

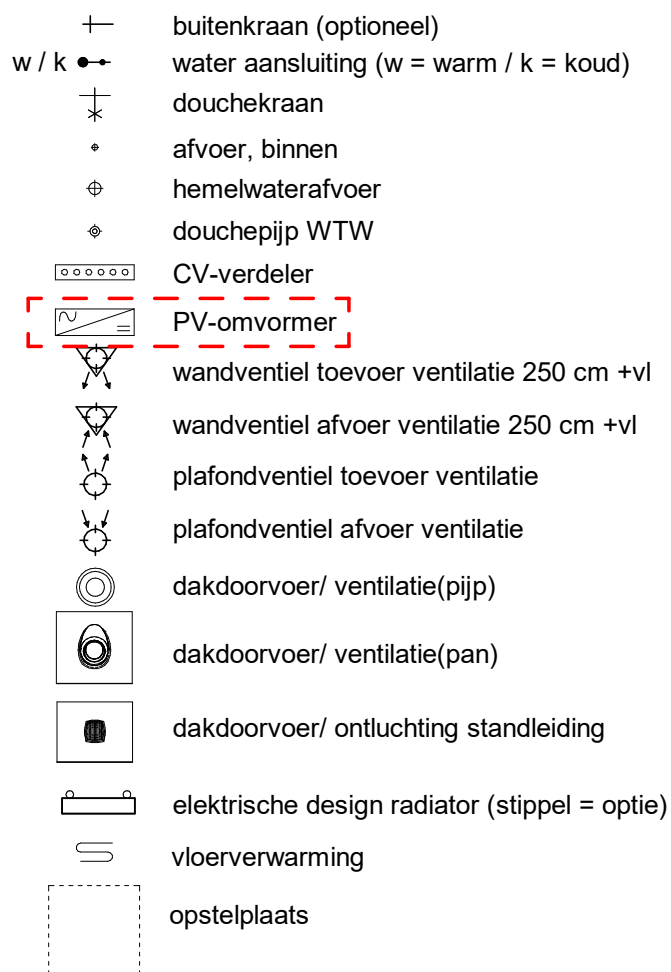

## Afkortingen installaties

afz	afzuigkap
bl	boiler
ca	centraal aardpunt
cai	kabel aansluiting
cm/mag	(combi)magnetron
co2	co2 sensor
cv	centrale verwarming
data	data aansluiting
dr	droger
er	elektrische radiator
k	koken
kk	koelkast
LL	loze leiding
mv	mechanische ventilatie
MK	meterkast
pv	omvormer of pv-paneel
ov	oven
per	perilex aansluiting tbv elektrisch kooktoestel
RM	rookmelder
sp	spuwer
th	thermostaat
thd	thermostaat draadloos
vr	vriezer
vv	verdeler vloerverwarming
vw	vaatwasser
wd	wasdroger
wm	wasmachine
wp	warmtepomp
wtw	warmteterugwinunit
zw	zonwering

## Hoogtes elektra punten (in geval van toepassing)

Omschrijving	Hoogte (circa)
Wandcontactdozen verblijfsruimten	30 cm + vloer
Loze of bedrade leiding(en) voor data / CAI	30 cm + vloer
Wandcontactdozen wastafel in badkamer	105 cm + vloer
Wandcontactdozen boven aanrecht keuken	125 cm + vloer
Wandcontactdozen koelkast	150 cm + vloer
Wandcontactdoos afzuigkap	220 cm + vloer
Wandcontactdozen (aparte groep) t.b.v. wasmachine	105 cm + vloer
Wandcontactdoos elektrische radiator	55 cm + vloer
Wandcontactdoos verkeersruimte	105 cm + vloer
Lichtschakelaars / combinatieschakelaars	105 cm + vloer
(Kamer)thermostaat	150 cm + vloer
Hoofdbediening ventilatie	150 cm + vloer
Wandcontactdozen installaties	n.t.b.
Wandlichtpunten buiten	210 cm + vloer

Deze tekening is onderdeel van de contractstukken. Bij verschillen tussen de tekst van de Technische Omschrijving en deze tekeningen prevaleert de tekst van de Technische Omschrijving. Maten zijn ca. maten in centimeters, aan deze plattegrond kunnen geen rechten worden ontleend. Onjuistheden en wijzigingen die voortkomen uit onze controlerende zijn voorbehouden. De op deze tekening aangegeven maatvoering is niet geschikt voor opdrachten aan derden door kopers. Wij adviseren bij de inrichting van uw woning de maten ter plaatse op te nemen.

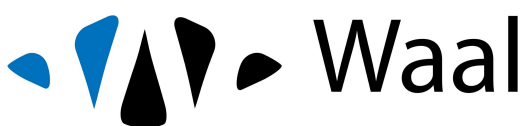

**Waal**

project  
**Sluis 16**  
onderdeel  
**Renvooi**  
werknr.  
**02.0463**

fase/bouwdeel

formaat **A3**  
schaal -

gemaakt **22-09-2022 APH**  
gewijzigd **11-01-2023**

teknr.  
**VT\_001**

versie  
**A**

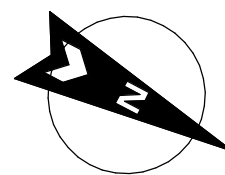
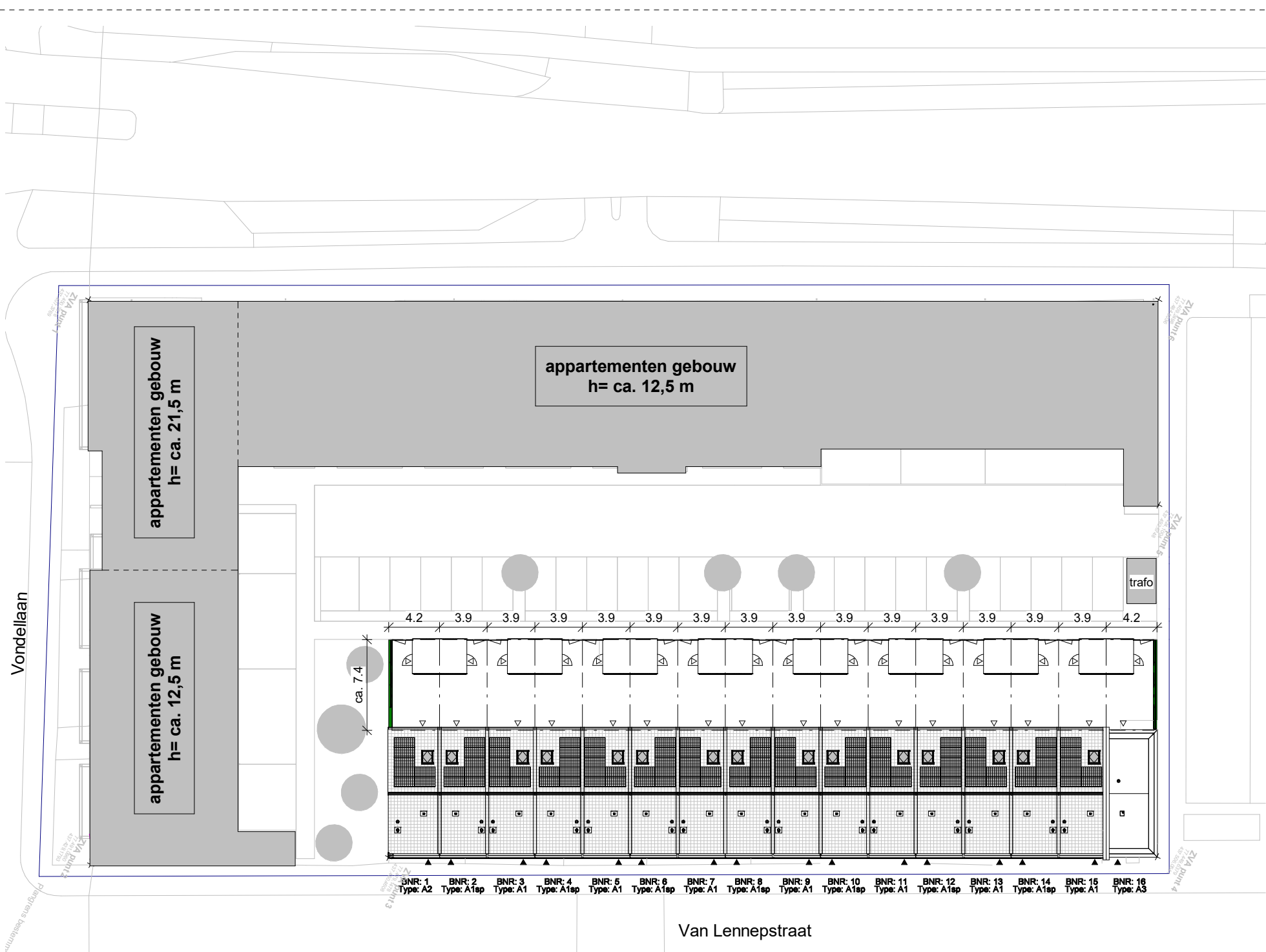

- RENVOOI**
- △ ▲ Entree / Hoofdentree
  - - - Kadastrale grens
  - Hekwerk met Hedera
  - ◁ Tuinpoort

De inrichting van het openbaar gebied geschiedt door de gemeente Maassluis en ligt derhalve buiten de invloedssfeer van de aannemer

Deze tekening is onderdeel van de contractstukken. Bij verschillen tussen de tekst van de Technische Omschrijving en deze tekeningen prevaleert de tekst van de Technische Omschrijving. Maten zijn ca. maten in centimeters, aan deze plattegrond kunnen geen rechten worden ontleend. Onjuistheden en wijzigingen die voortkomen uit onze controlerende zijn voorbehouden. De op deze tekening aangegeven maatvoering is niet geschikt voor opdrachten aan derden door kopers. Wij adviseren bij de inrichting van uw woning de maten ter plaatse op te nemen.



project  
**Sluis 16**  
onderdeel  
**Situatie**  
werknr.  
**02.0463**

fase/bouwdeel

formaat **A3** gemaakt **22-09-2022 APH**  
schaal **1:400** gewijzigd **03-04-2023**

teknr.  
**VT\_050**

versie  
**A**

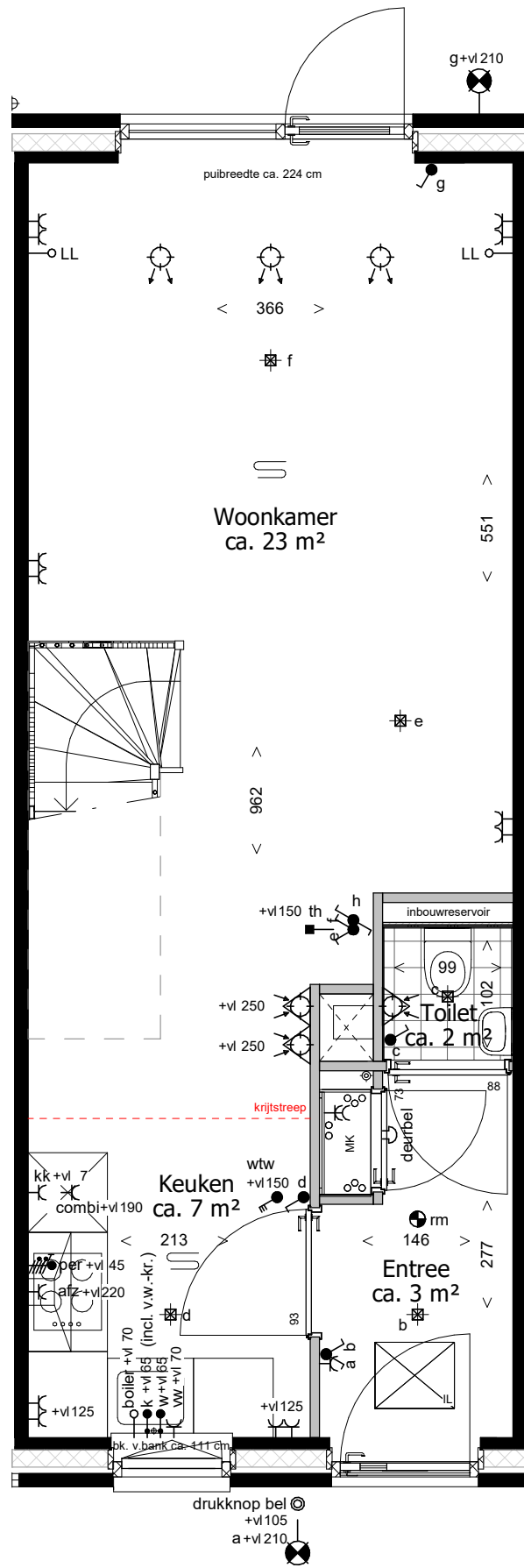

Bouwnummers: 3/ 5/ 7/ 9/ 11/ 13/ 15

Deze tekening is onderdeel van de contractstukken. Bij verschillen tussen de tekst van de Technische Omschrijving en deze tekeningen prevaleert de tekst van de Technische Omschrijving. Maten zijn ca. maten in centimeters, aan deze plattegrond kunnen geen rechten worden ontleend. Onjuistheden en wijzigingen die voortkomen uit onze controlerende zijn voorbehouden. De op deze tekening aangegeven maatvoering is niet geschikt voor opdrachten aan derden door kopers. Wij adviseren bij de inrichting van uw woning de maten ter plaatse op te nemen.

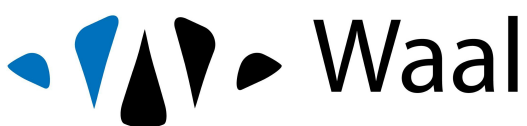

project  
**Sluis 16**  
 onderdeel  
**Begane grond Type A1**  
 werknr.  
**02.0463**

fase/bouwdeel

formaat **A3** gemaakt **22-09-2022 APH**  
 schaal **1:50** gewijzigd **03-04-2023**

teknr.  
**VT\_100**

versie  
**A**

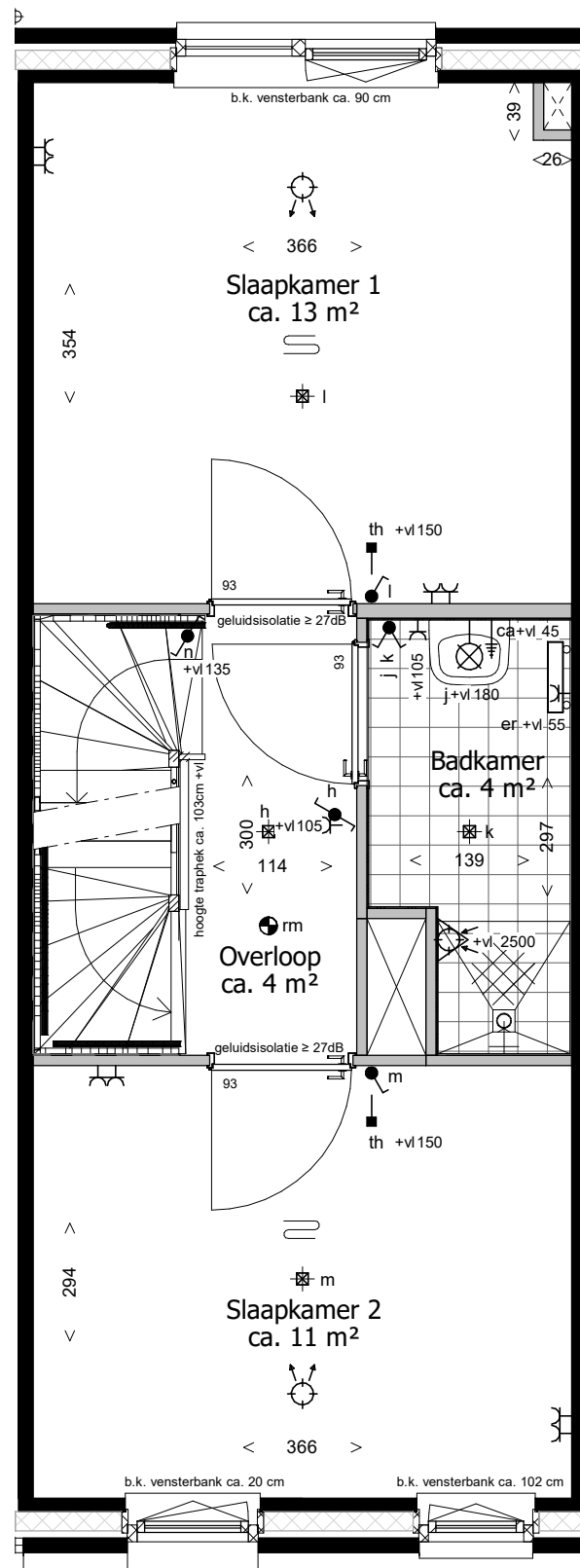

**Bouwnummers: 3/ 5/ 7/ 9/ 11/ 13/ 15**

Deze tekening is onderdeel van de contractstukken. Bij verschillen tussen de tekst van de Technische Omschrijving en deze tekeningen prevaleert de tekst van de Technische Omschrijving. Maten zijn ca. maten in centimeters, aan deze plattegrond kunnen geen rechten worden ontleend. Onjuistheden en wijzigingen die voortkomen uit onze controlerende zijn voorbehouden. De op deze tekening aangegeven maatvoering is niet geschikt voor opdrachten aan derden door kopers. Wij adviseren bij de inrichting van uw woning de maten ter plaatse op te nemen.



project  
**Sluis 16**  
 onderdeel  
**1e verdieping Type A1**  
 werknr.  
**02.0463**

fase/bouwdeel

formaat **A3** gemaakt **22-09-2022 APH**  
 schaal **1:50** gewijzigd **03-04-2023**

teknr.  
**VT\_101**

versie  
**A**

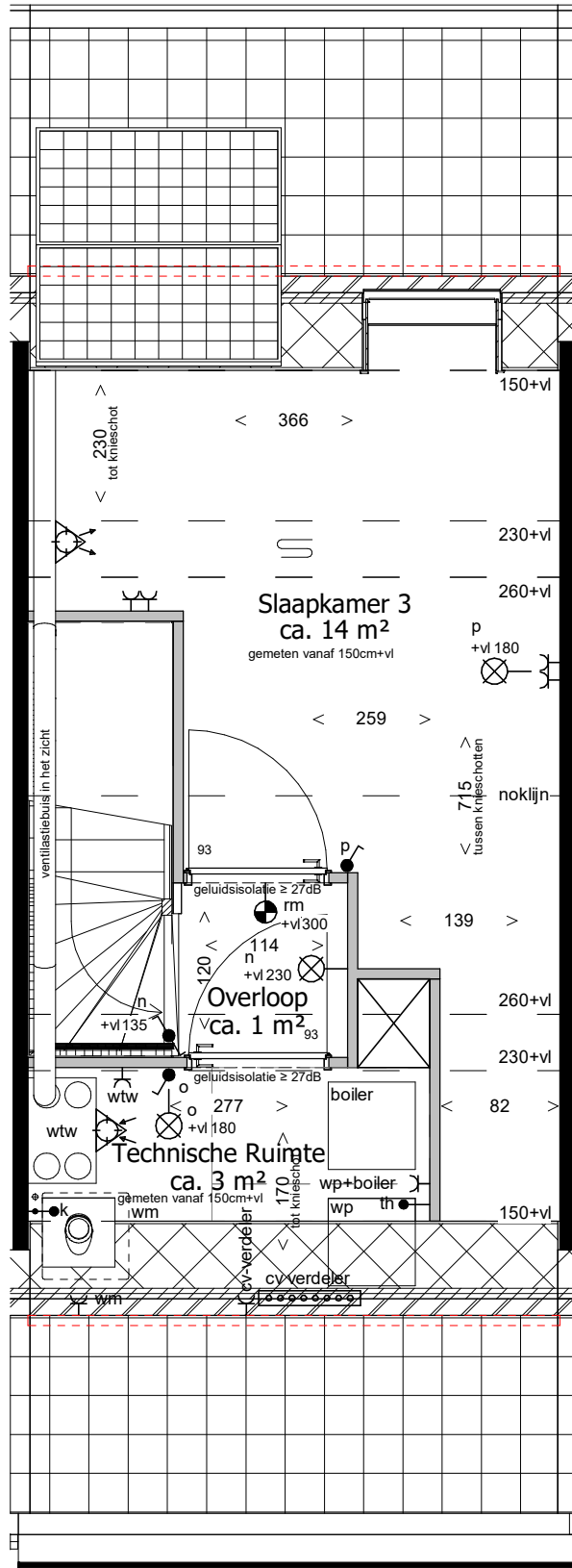

Bouwnummers: 3/ 5/ 7/ 9/ 11/ 13/ 15

Deze tekening is onderdeel van de contractstukken. Bij verschillen tussen de tekst van de Technische Omschrijving en deze tekeningen prevaleert de tekst van de Technische Omschrijving. Maten zijn ca. maten in centimeters, aan deze plattegrond kunnen geen rechten worden ontleend. Onjuistheden en wijzigingen die voortkomen uit onze controlerende zijn voorbehouden. De op deze tekening aangegeven maatvoering is niet geschikt voor opdrachten aan derden door kopers. Wij adviseren bij de inrichting van uw woning de maten ter plaatse op te nemen.



**Waal**

project  
**Sluis 16**  
 onderdeel  
**2e verdieping Type A1**  
 werknr.  
**02.0463**

fase/bouwdeel

formaat **A3** gemaakt **22-09-2022 APH**  
 schaal **1:50** gewijzigd **03-04-2023**

teknr.  
**VT\_102**

versie  
**B**

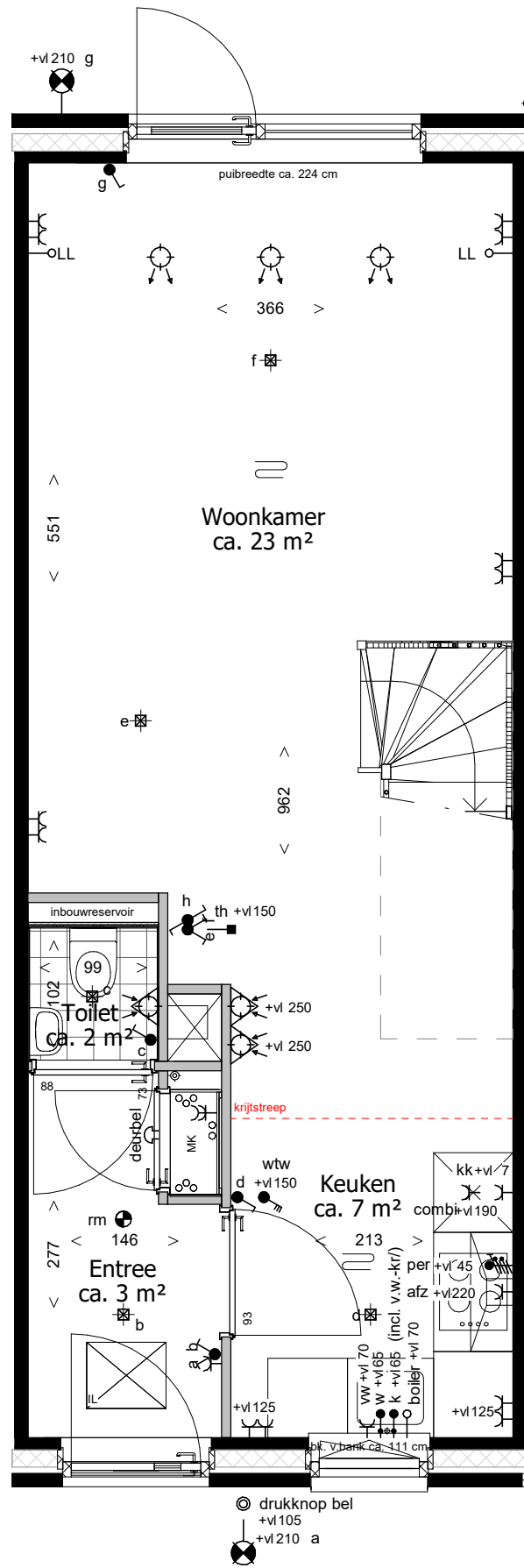

Bouwnummers: 2/ 4/ 6/ 8/ 10/ 12/ 14

Deze tekening is onderdeel van de contractstukken. Bij verschillen tussen de tekst van de Technische Omschrijving en deze tekeningen prevaleert de tekst van de Technische Omschrijving. Maten zijn ca. maten in centimeters, aan deze plattegrond kunnen geen rechten worden ontleend. Onjuistheden en wijzigingen die voortkomen uit onze controlerende zijn voorbehouden. De op deze tekening aangegeven maatvoering is niet geschikt voor opdrachten aan derden door kopers. Wij adviseren bij de inrichting van uw woning de maten ter plaatse op te nemen.



project  
**Sluis 16**  
 onderdeel  
**Begane grond Type A1sp**  
 werknr.  
**02.0463**

fase/bouwdeel

formaat **A3** gemaakt **22-09-2022 APH**  
 schaal **1:50** gewijzigd **03-04-2023**

teknr.  
**VT\_110**

versie  
**A**

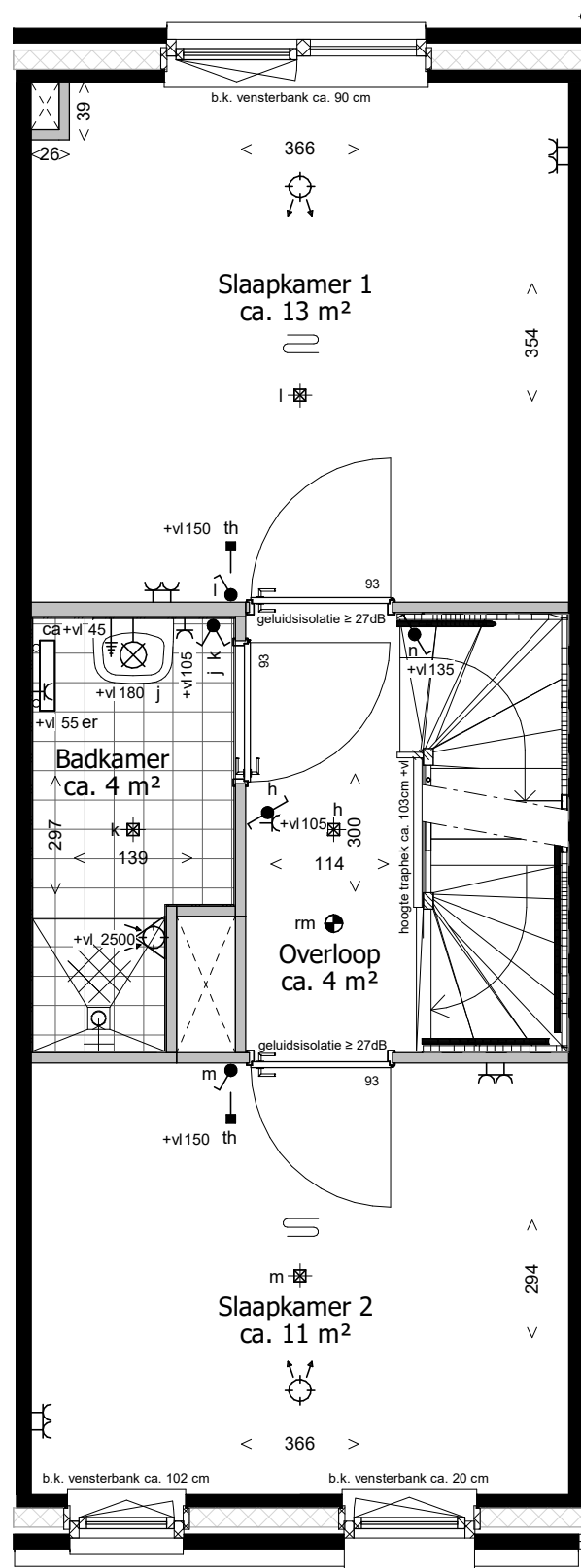

Bouwnummers: 2/ 4/ 6/ 8/ 10/ 12/ 14

Deze tekening is onderdeel van de contractstukken. Bij verschillen tussen de tekst van de Technische Omschrijving en deze tekeningen prevaleert de tekst van de Technische Omschrijving. Maten zijn ca. maten in centimeters, aan deze plattegrond kunnen geen rechten worden ontleend. Onjuistheden en wijzigingen die voortkomen uit onze controlerende zijn voorbehouden. De op deze tekening aangegeven maatvoering is niet geschikt voor opdrachten aan derden door kopers. Wij adviseren bij de inrichting van uw woning de maten ter plaatse op te nemen.

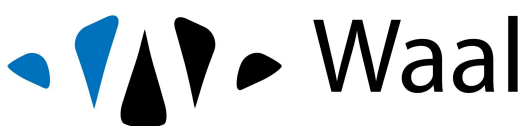

project  
**Sluis 16**  
 onderdeel  
**1e verdieping Type A1sp**  
 werknr.  
**02.0463**

fase/bouwdeel

formaat **A3** gemaakt **22-09-2022 APH**  
 schaal **1 : 50** gewijzigd **03-04-2023**

teknr.  
**VT\_111**

versie  
**A**







Voorgevel type A1  
Bnr: 3/ 5/ 7/ 9/ 11/ 13/ 15

Voorgevel type A1sp  
Bnr: 2/ 4/ 6/ 8/ 10/ 12/ 14

Voorgevel type A1  
Bnr: 15

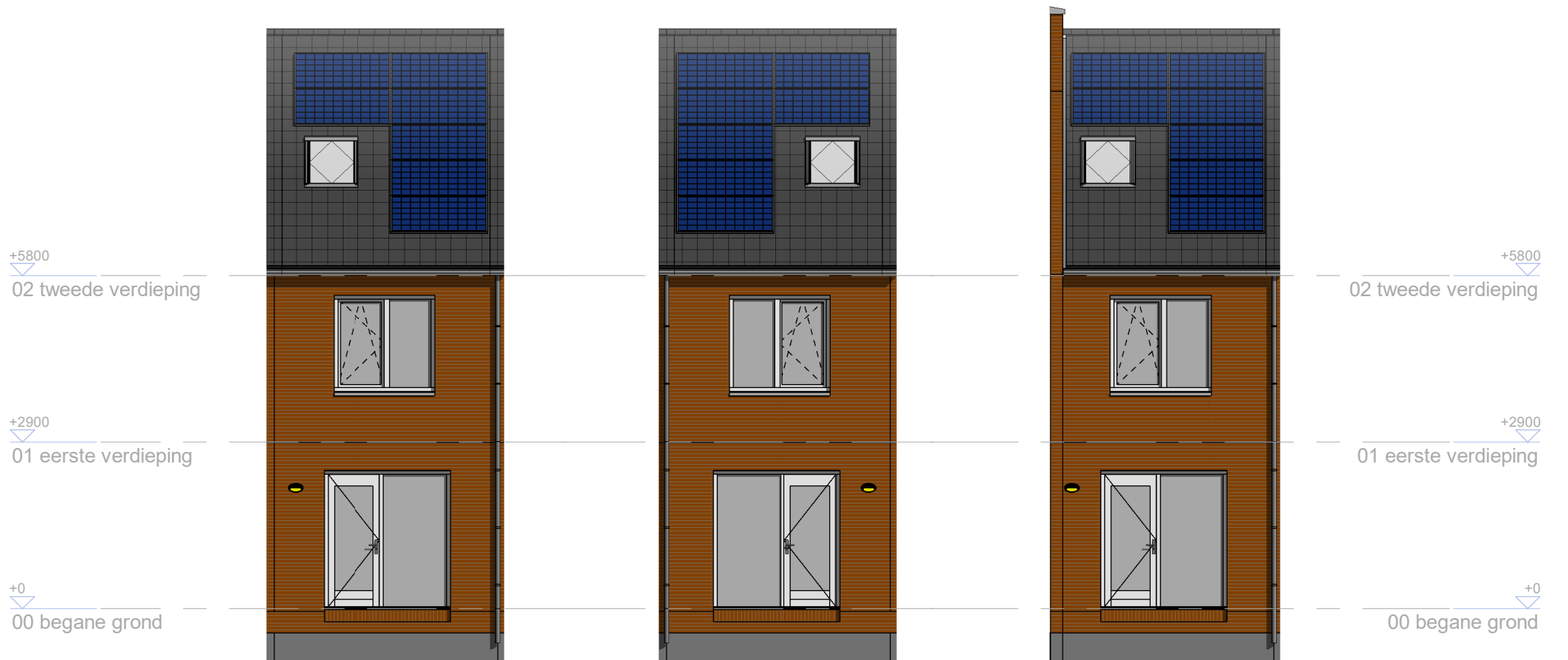

Achtergevel type A1  
Bnr: 3/ 5/ 7/ 9/ 11/ 13/ 15

Achtergevel type A1sp  
Bnr: 2/ 4/ 6/ 8/ 10/ 12/ 14

Achtergevel type A1  
Bnr: 15

Deze tekening is onderdeel van de contractstukken. Bij verschillen tussen de tekst van de Technische Omschrijving en deze tekeningen prevaleert de tekst van de Technische Omschrijving. Maten zijn ca. maten in centimeters, aan deze plattegrond kunnen geen rechten worden ontleend. Onjuistheden en wijzigingen die voortkomen uit onze controlerende zijn voorbehouden. De op deze tekening aangegeven maatvoering is niet geschikt voor opdrachten aan derden door kopers. Wij adviseren bij de inrichting van uw woning de maten ter plaatse op te nemen.



**Waal**

project  
**Sluis 16**  
onderdeel  
**Gevels Type A1/ A1sp**  
werknr.  
**02.0463**

fase/bouwdeel

formaat **A3** gemaakt **22-09-2022 APH**  
schaal **1:100** gewijzigd **11-01-2023**

teknr.  
**VT\_200A**

versie  
**A**

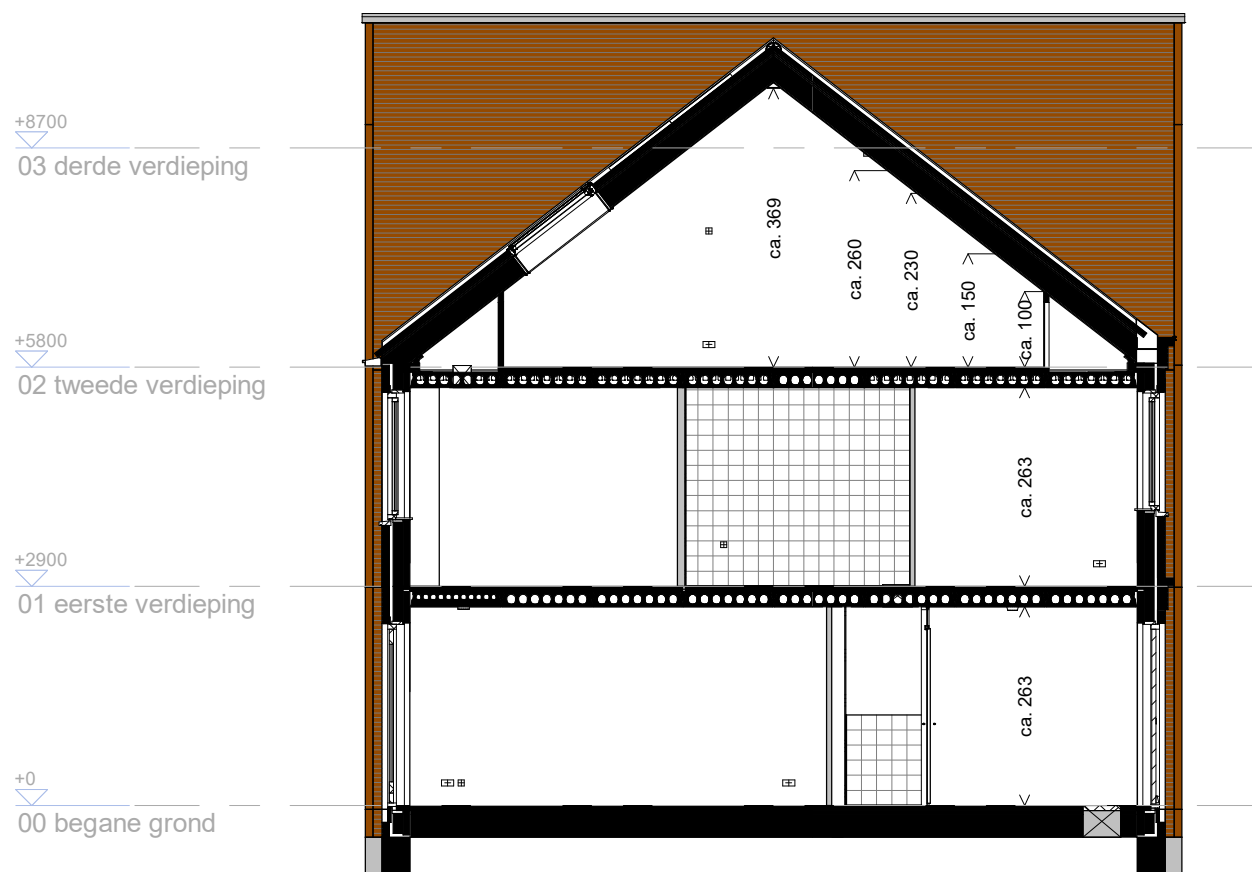
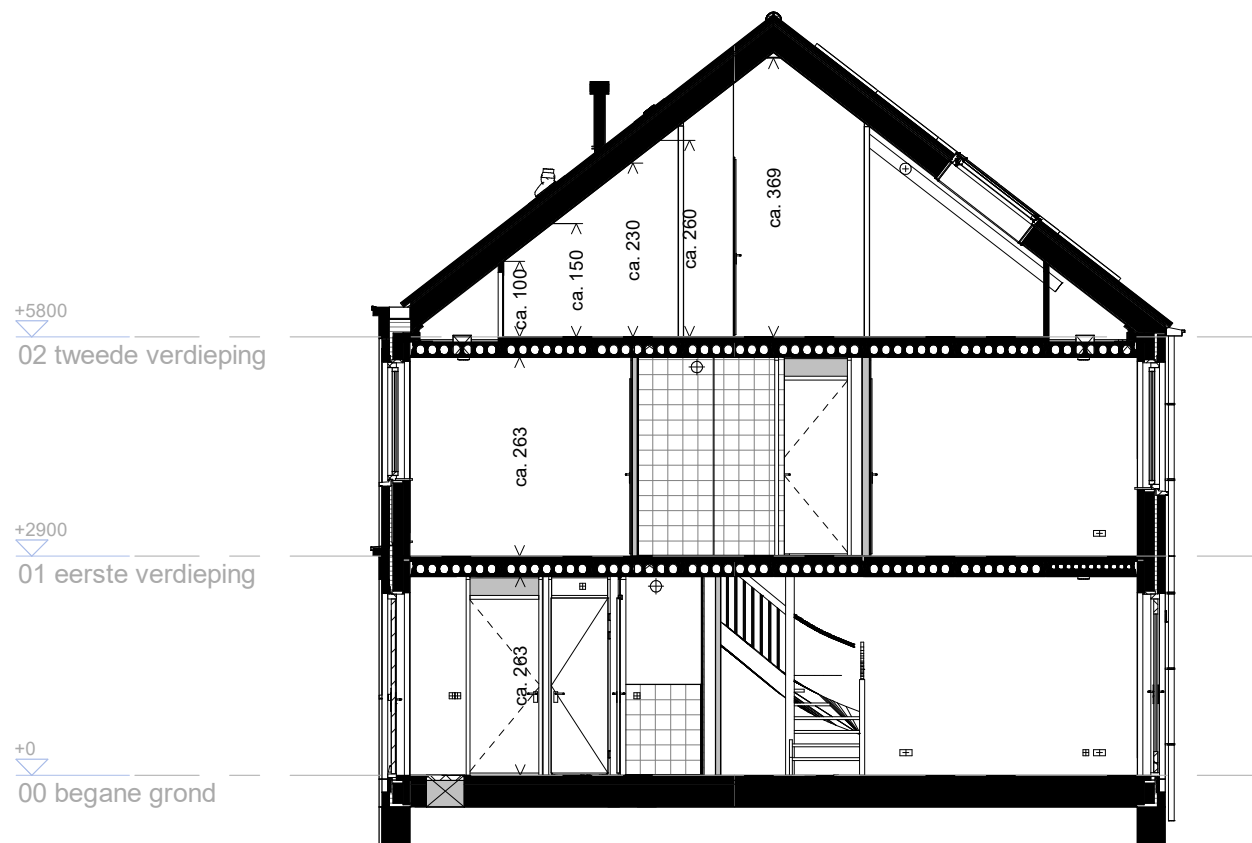

Deze tekening is onderdeel van de contractstukken. Bij verschillen tussen de tekst van de Technische Omschrijving en deze tekeningen prevaleert de tekst van de Technische Omschrijving. Maten zijn ca. maten in centimeters, aan deze plattegrond kunnen geen rechten worden ontleend. Onjuistheden en wijzigingen die voortkomen uit onze controlerende zijn voorbehouden. De op deze tekening aangegeven maatvoering is niet geschikt voor opdrachten aan derden door kopers. Wij adviseren bij de inrichting van uw woning de maten ter plaatse op te nemen.



project  
**Sluis 16**  
 onderdeel  
**Doorsnede Type A1/ A1sp**  
 werknr.  
**02.0463**

fase/bouwdeel

formaat **A3** gemaakt **22-09-2022** **APH**  
 schaal **1:100** gewijzigd **11-01-2023**

teknr.  
**VT\_200B**

versie  
**A**

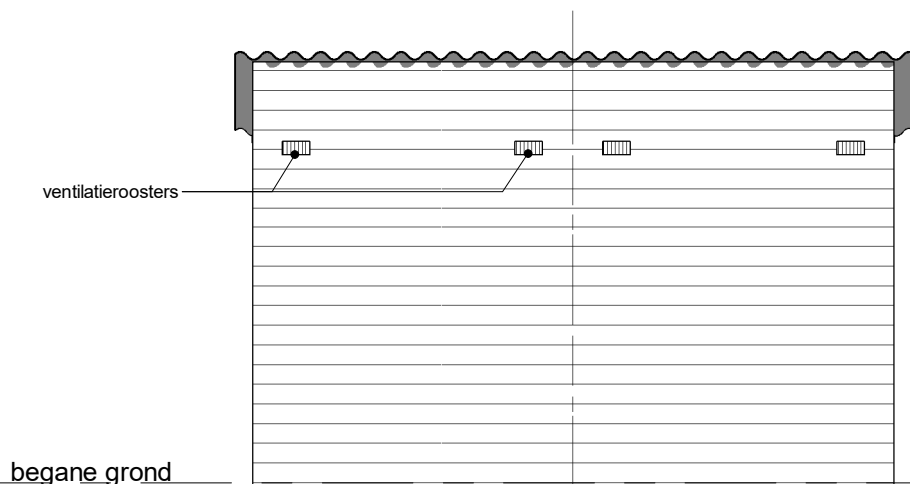

Berging achterpadzijde

Bnr.: 2/ 4/ 6/ 8/ 10  
12/ 14/ 16

Bnr.: 1/ 3/ 5/ 7/ 9  
11/ 13/ 15

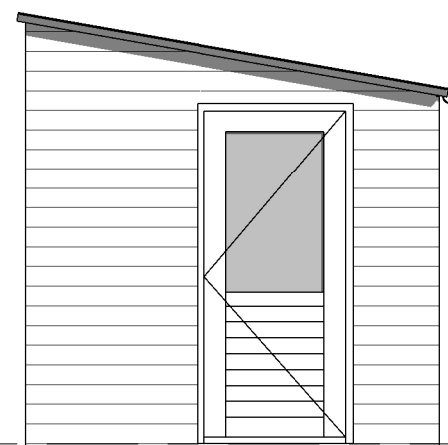

Berging linkerzijde

Bnr.: 1/ 3/ 5/ 7/ 9  
11/ 13/ 15

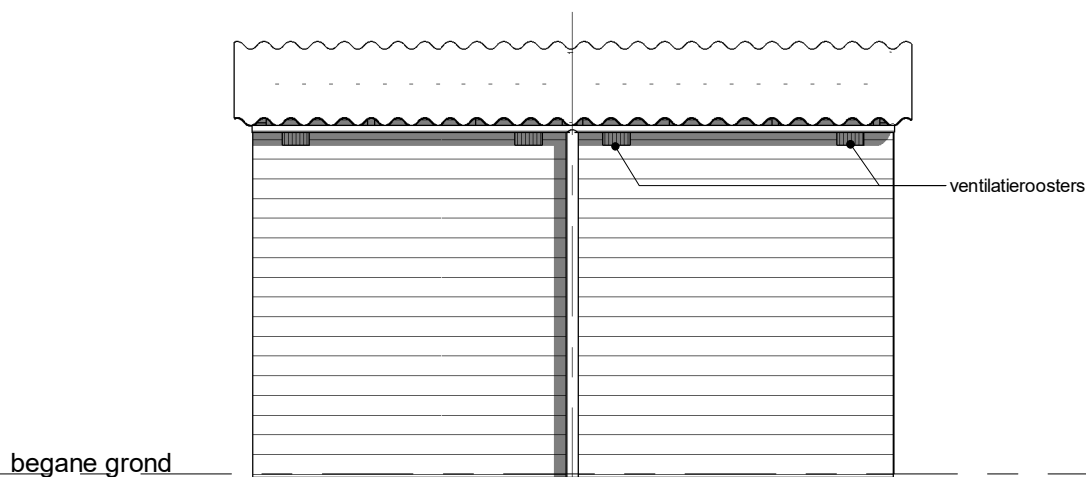

Berging tuinzijde

Bnr.: 1/ 3/ 5/ 7/ 9  
11/ 13/ 15

Bnr.: 2/ 4/ 6/ 8/ 10  
12/ 14/ 16

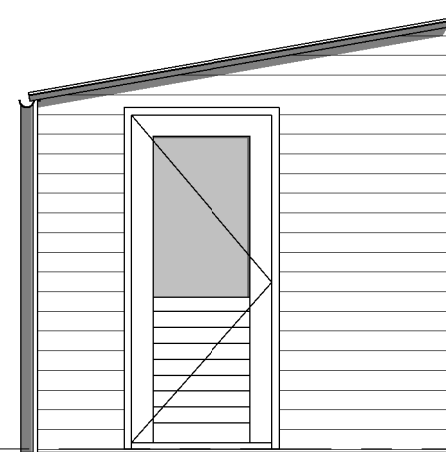

Berging rechterzijde

Bnr.: 2/ 4/ 6/ 8/ 10  
12/ 14/ 16

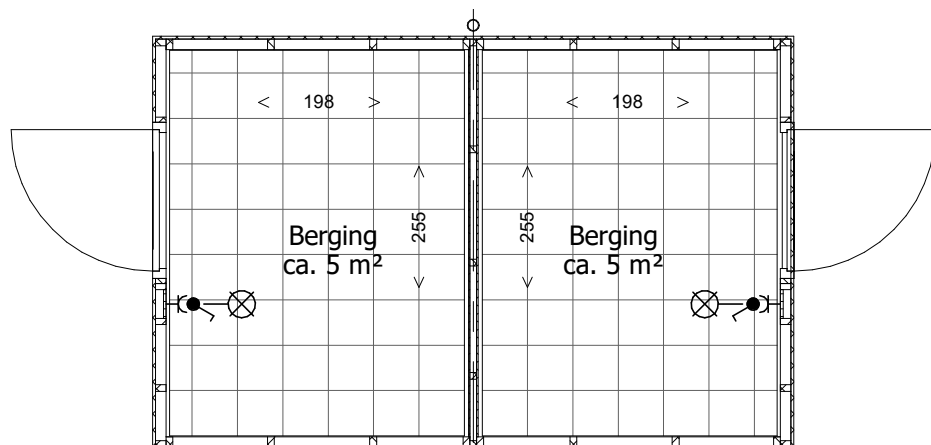

Plattegrond

Deze tekening is onderdeel van de contractstukken. Bij verschillen tussen de tekst van de Technische Omschrijving en deze tekeningen prevaleert de tekst van de Technische Omschrijving. Maten zijn ca. maten in centimeters, aan deze plattegrond kunnen geen rechten worden ontleend. Onjuistheden en wijzigingen die voortkomen uit onze controlerende zijn voorbehouden. De op deze tekening aangegeven maatvoering is niet geschikt voor opdrachten aan derden door kopers. Wij adviseren bij de inrichting van uw woning de maten ter plaatse op te nemen.

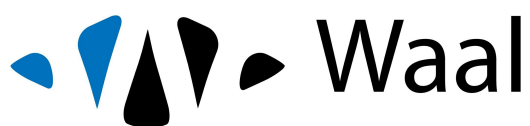

**Waal**

project  
**Sluis 16**  
onderdeel  
**Berging Type Schuindak dubbel**  
werknr.  
**02.0463**

fase/bouwdeel

formaat **A3** gemaakt **22-09-2022 APH**  
schaal **1:50** gewijzigd **03-04-2023**

teknr.  
**VT\_103**

versie  
**B**